

Inquadramento attraversamenti canali - scala 1:50

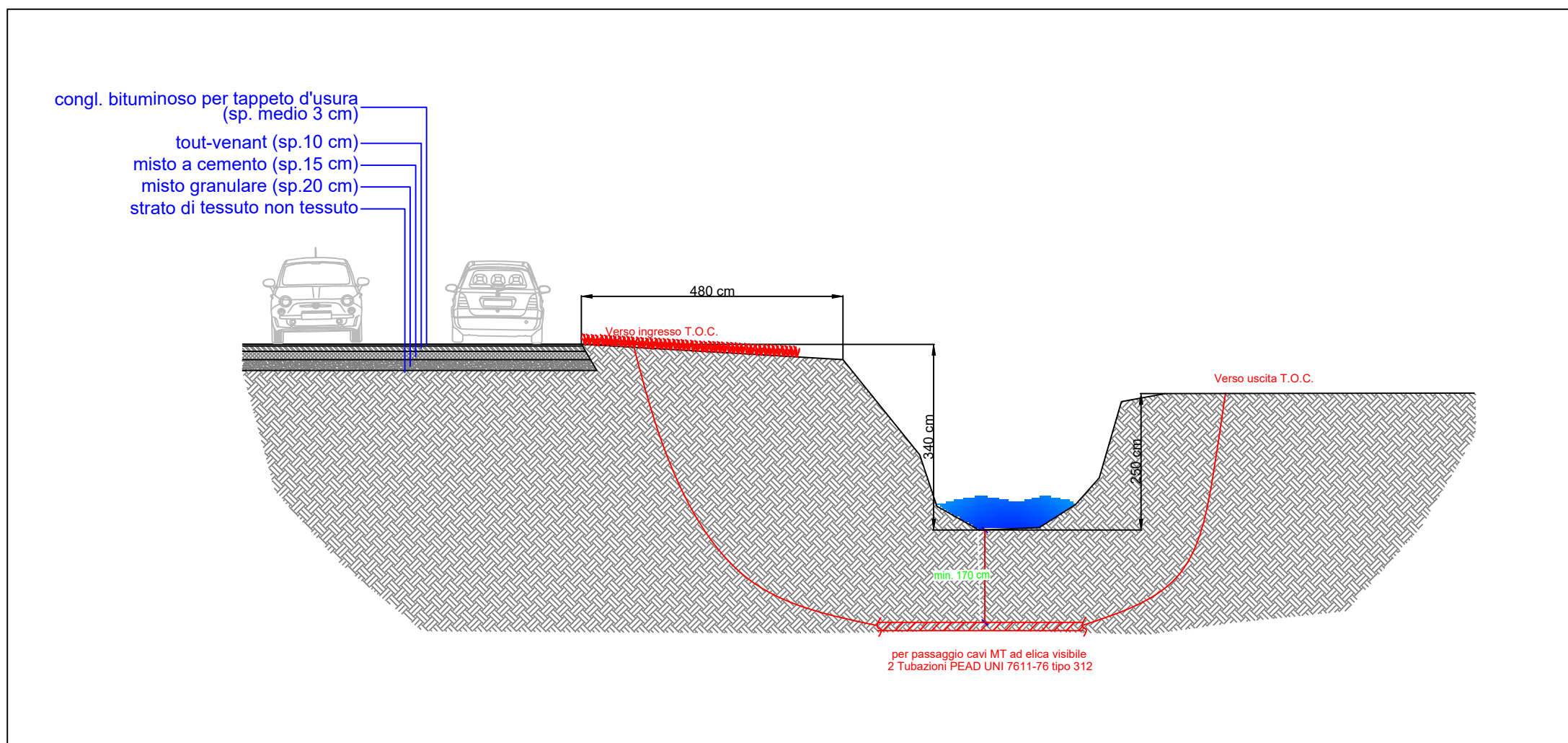

ATTRAVERSAMENTO 1 - Scala 1:100

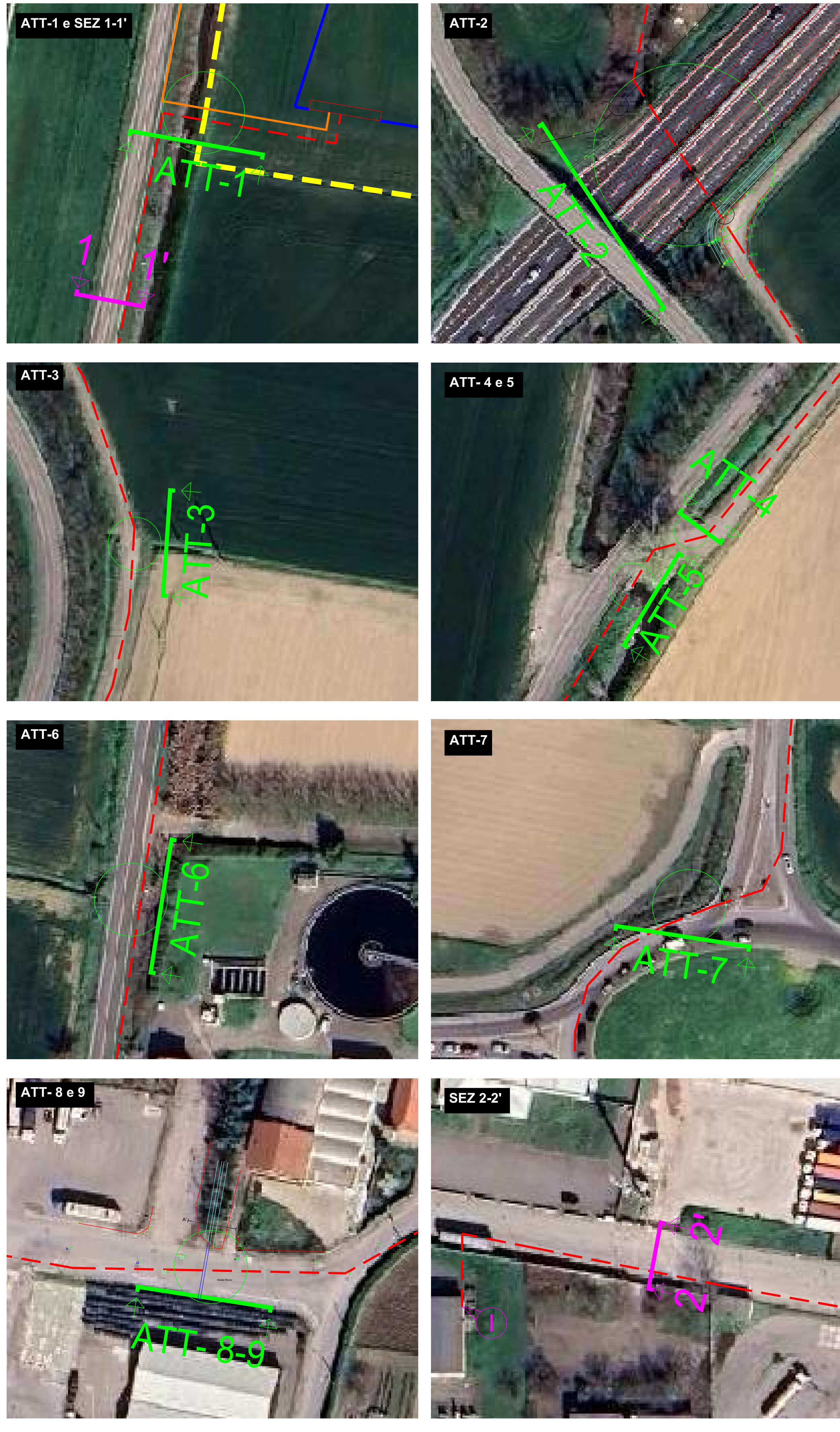
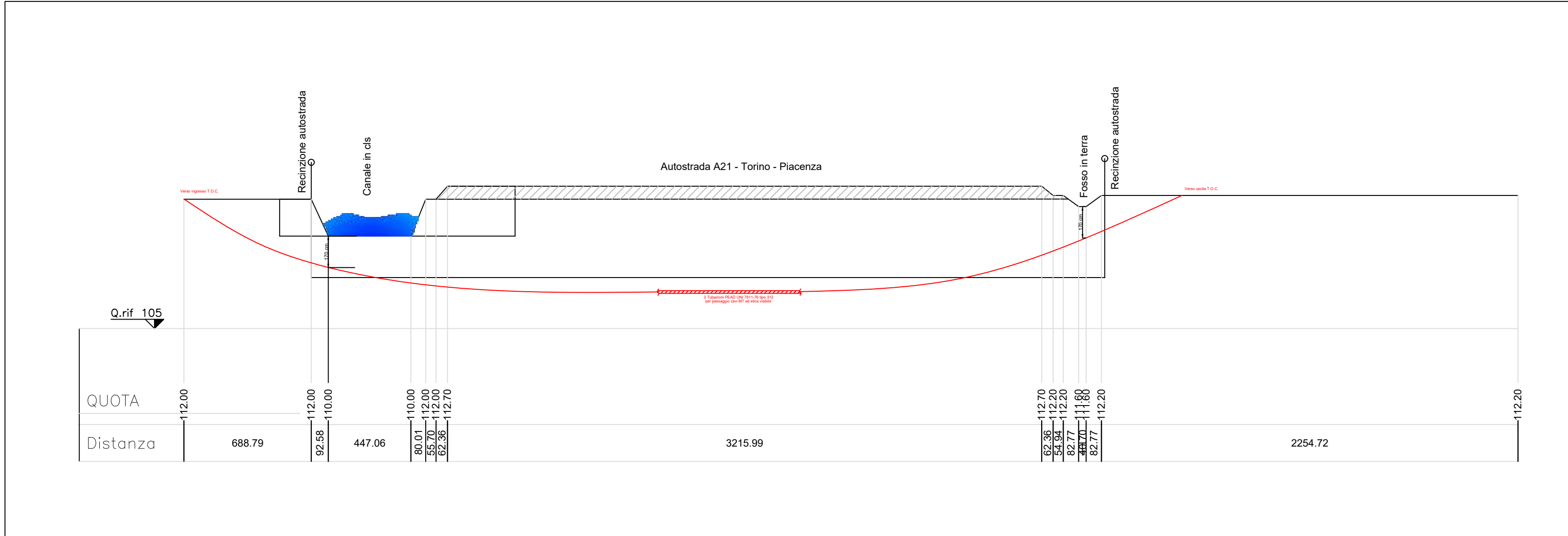

ATTRAVERSAMENTO 2 - Scala 1:200 (1)

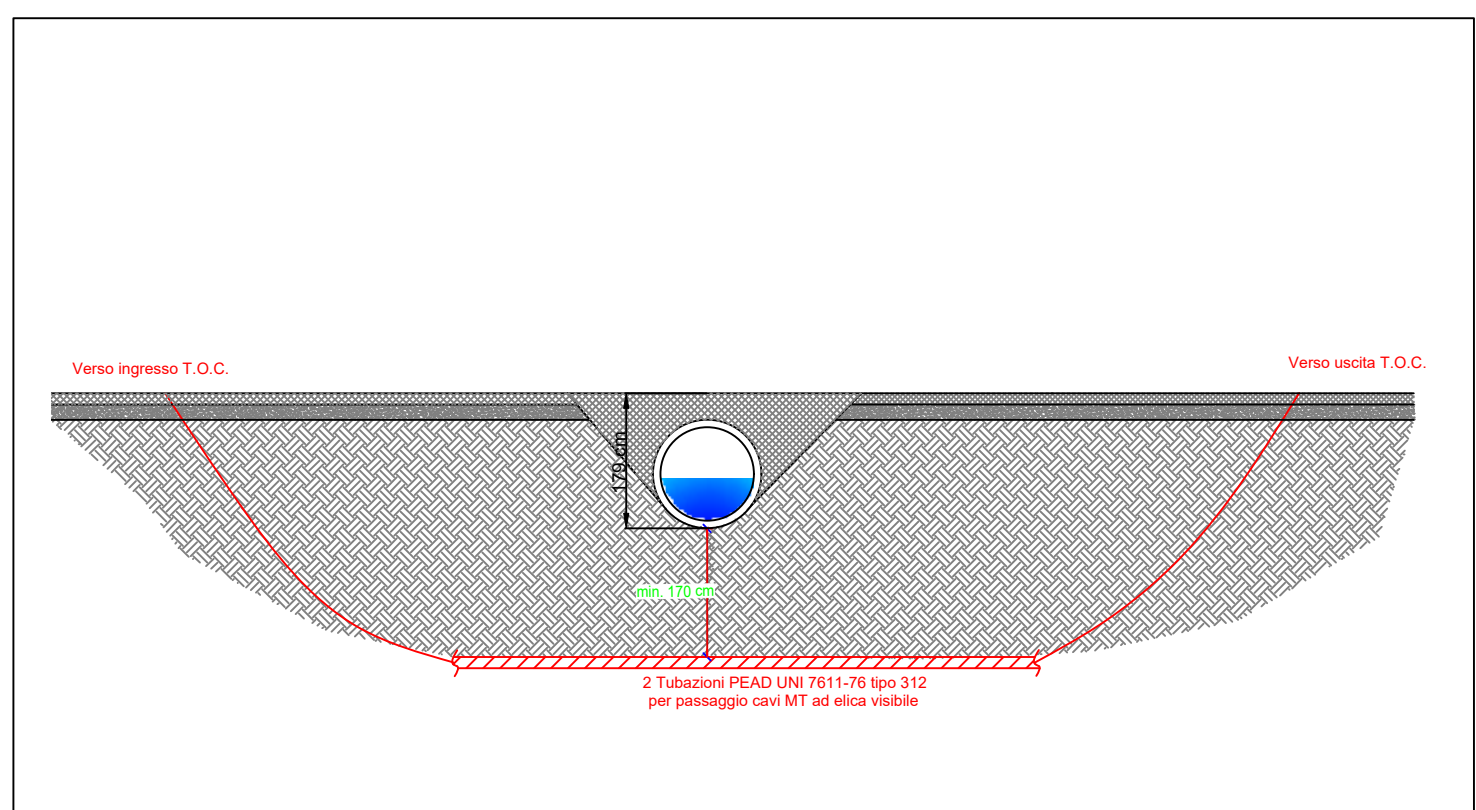

ATTRAVERSAMENTO 3 - Scala 1:100

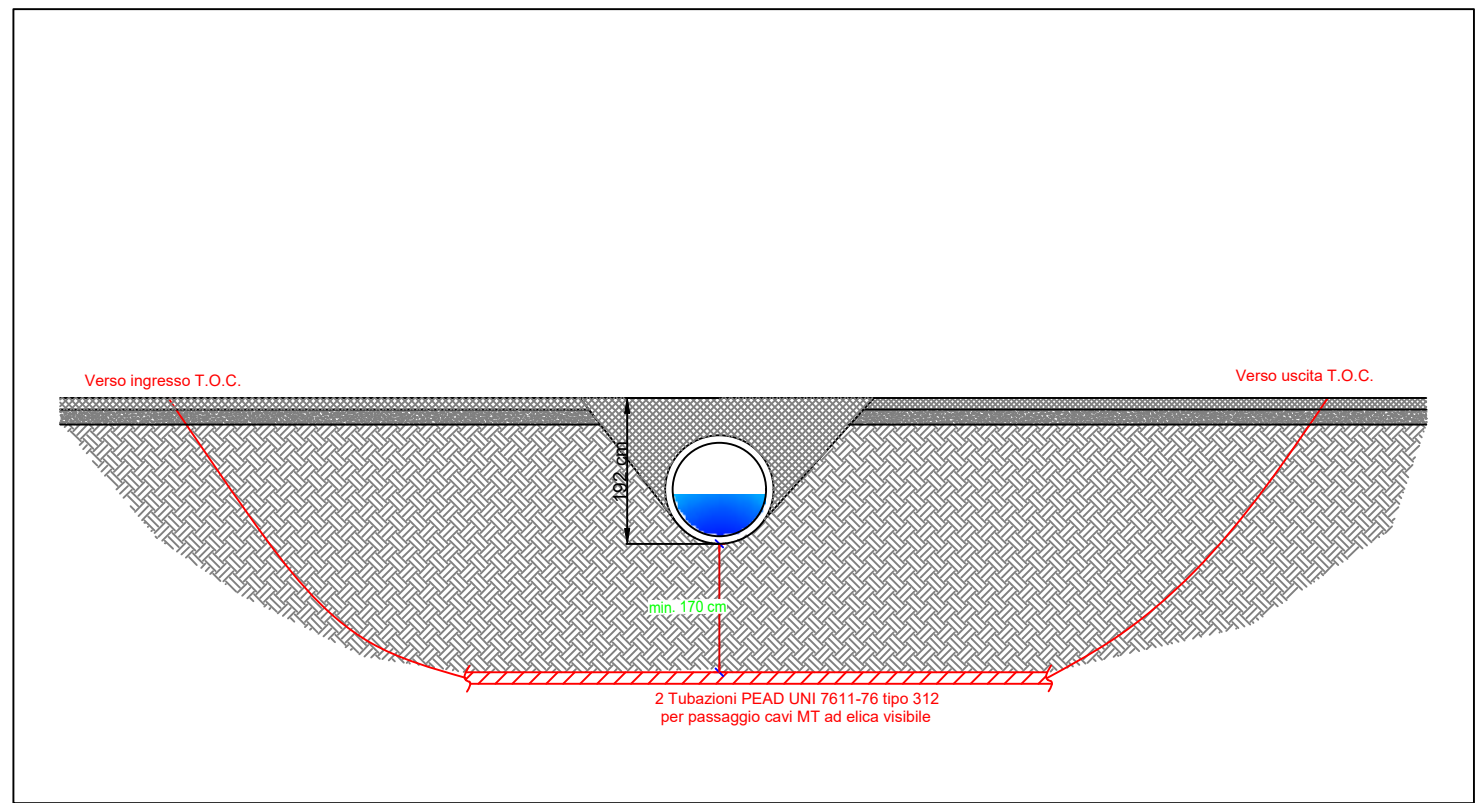

ATTRAVERSAMENTO 4 - Scala 1:100

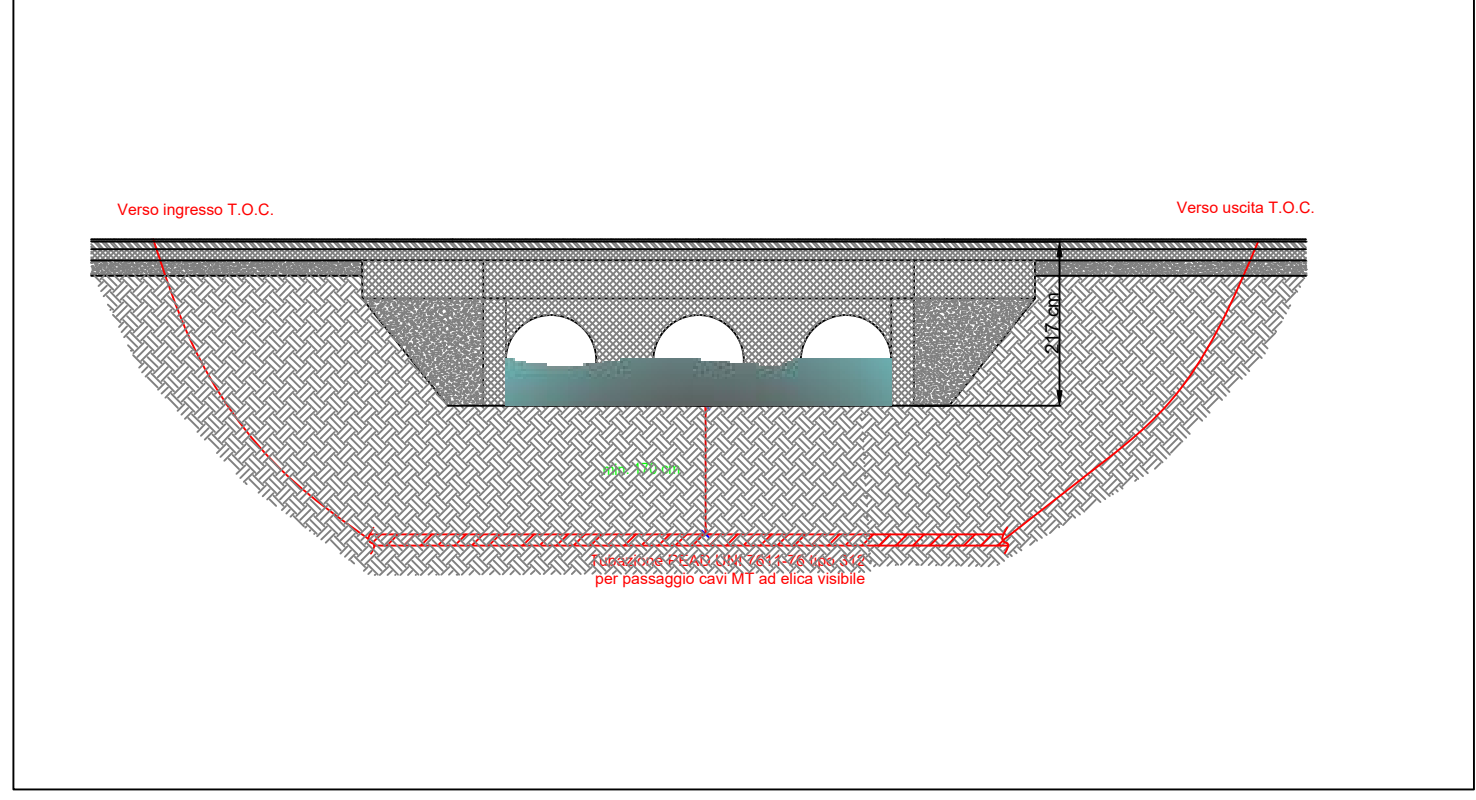

ATTRAVERSAMENTO 5 - Scala 1:100

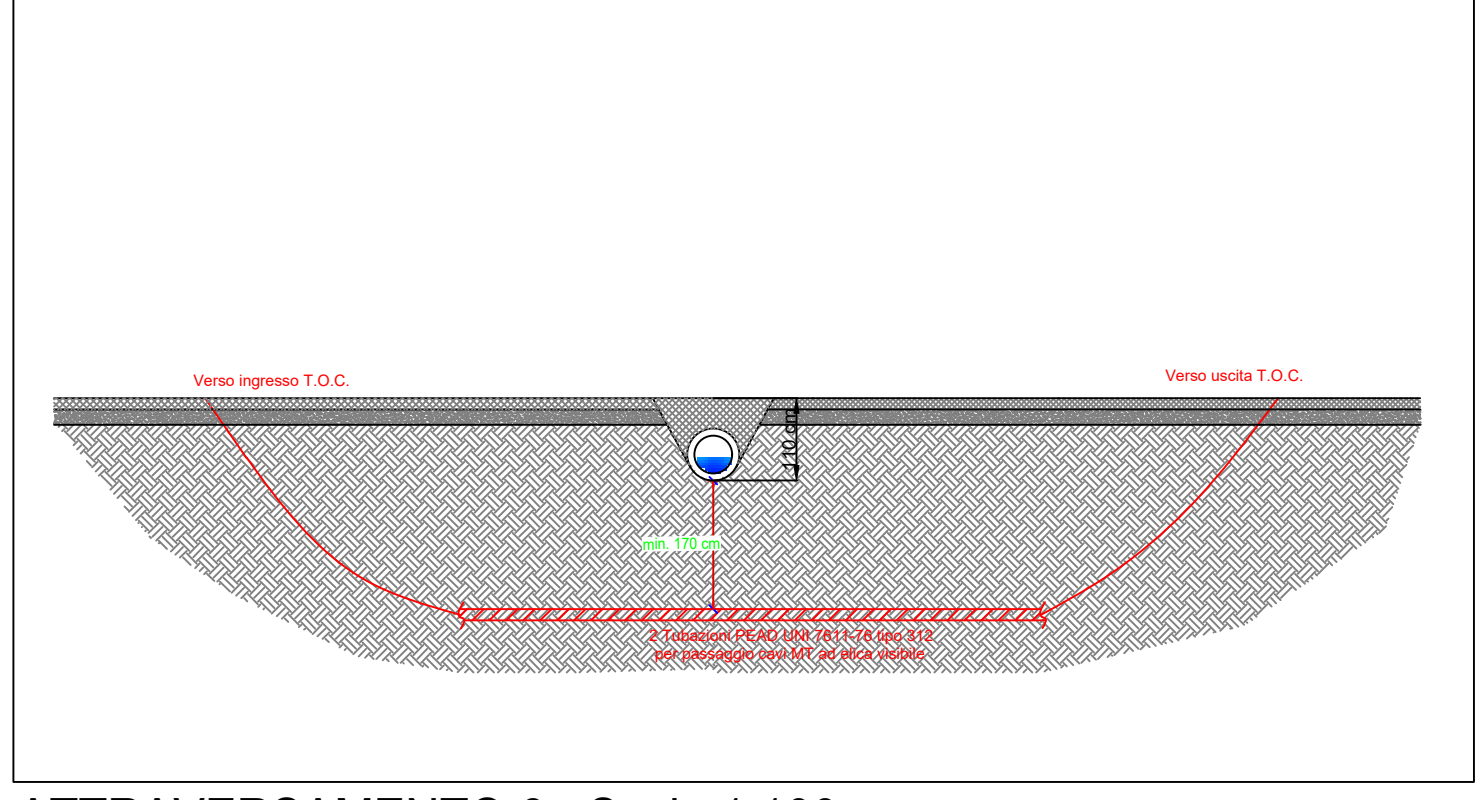

ATTRAVERSAMENTO 6 - Scala 1:100

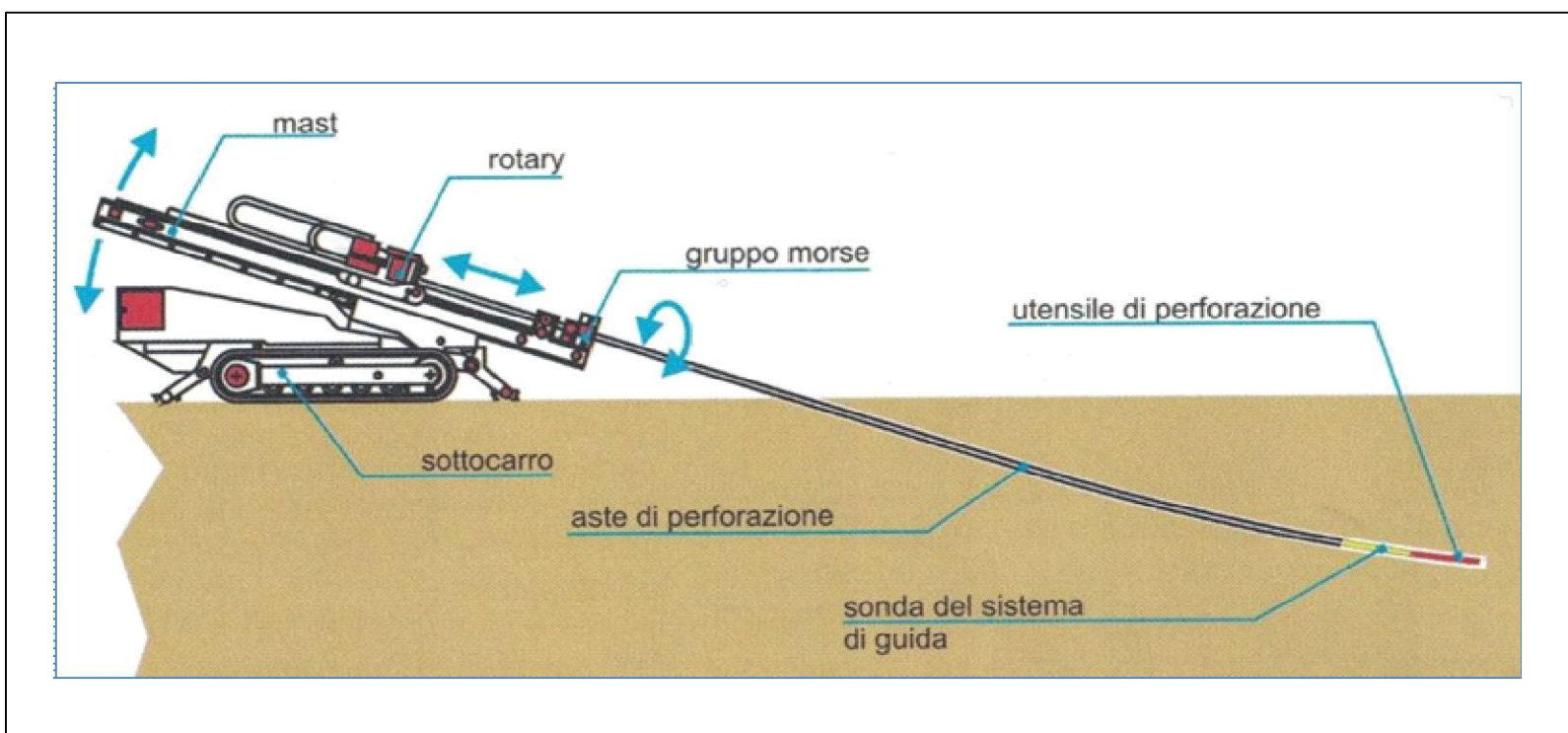

Rappresentazione semplificata della fase di perforazione pilota

(1) la seguente sezione ha lo scopo di illustrare solamente la risoluzione dell'attraversamento dei canali, mentre per quello autostradale si rimanda alla relativa tavola

- LEGENDA
- Linea elettrica MT 15 kV in cavo sotterraneo.
 - Linea di connessione tra la nuova cabina di consegna dell'impianto fotovoltaico di cui a pratica 393420413 con la cabina primaria TORTONA esistente.
 - CAB. CNS
 - Cabina di consegna dell'impianto pratica 393420413 completa di locale misure e locale utente.
 - Punto di inserimento sulla rete elettrica esistente.
- LEGENDA ELEMENTI IMPIANTO FOTOVOLTAICO
- Superficie in disponibilità del Proponente
 - Recinzione di delimitazione area di impianto
 - Cancello
 - Cabine di consegna esistenti, come da quanto indicato su STMG del Gestore di rete.



Keyplan - Scala 1:1.000

REGIONE PIEMONTE

PROVINCIA ALESSANDRIA

COMUNE DI TORTONA

Comitatario:

BIBE 1 S.R.L.

Sede legale: Via Lessolo, 3 - 10153 Torino (TO) | P. IVA 1311490010

PEC: bibe1srl@legalmail.it

Denominazione progetto:

PARCO SOLARE "TORTONA" di potenza 10,126 MWp

Muni:

Comune di Tortona (AL)

Titolo autorizz:

Dettaglio attraversamenti canali

Elaborato n. TAV21

Scala: 1:50 - 1:1.000

Responsabile Coordinamento e redazione progetto: Dott.ssa Eliana Santoro

Progettista: Ing. Nicodemo Agostino

Collaboratori: Dott. Matthew Bevilacqua

REDAZIONE:

CONTROLLATO:

APPROVAZIONE:

DATA:

24/11/2025

FORMATTO:

COMMITTENTE:

BIBI1 srl

VIA LESSOLO 3

10153 TORINO

Tutti i diritti, traduzione italiana, sono riservati. Nessuna parte di questo documento può essere divulgata o usata, per scopi diversi da quelli originali, senza il permesso scritto fornito in originale.